



ENFOQUE DIFERENCIAL

Qué es?

El enfoque diferencial identifica las diversas concepciones, sentidos y lógicas de vida y pensamiento colectivo y personal que comparten las personas con el fin de potenciar las acciones diferenciales, que materialicen el goce efectivo de sus derechos



Que permite?

Comprender y visibilizar las dinámicas de discriminación y exclusión social en la ciudad, de tal forma que desde ahí se establezcan acciones para la transformación desde la equidad y el desarrollo humano.

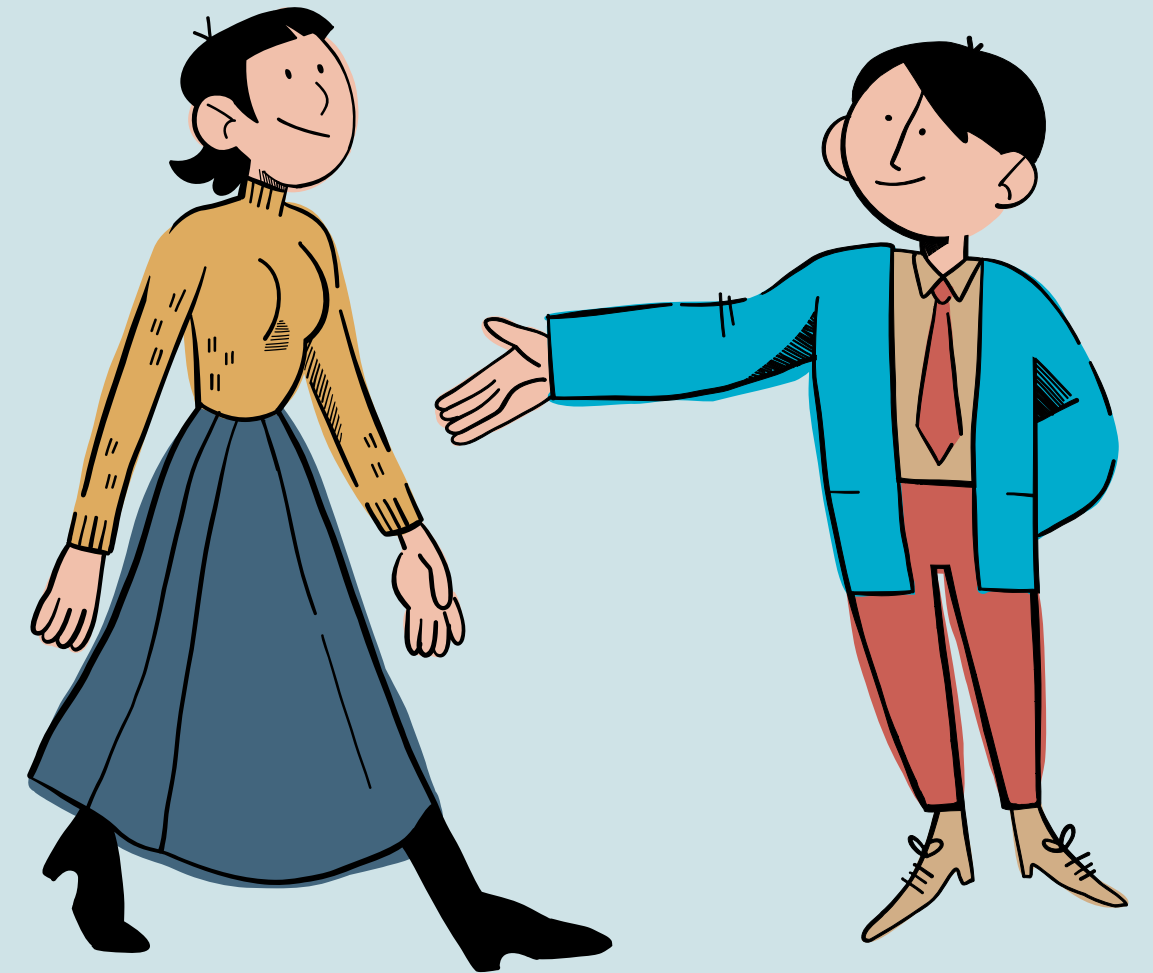

En el marco de la jurisprudencia se ha enfatizado que el enfoque diferencial está encaminado a propiciar que personas históricamente discriminadas y de especial protección constitucional, puedan en términos de igualdad acceder, usar y disfrutar de los bienes y servicios de la sociedad



Este enfoque es la respuesta a un principio de justicia y equidad, frente a diferencias que deben ser examinadas. Reconoce la existencia de grupos poblacionales que por sus condiciones y características étnicas, trascurrir vital, género, orientaciones sexuales e identidades de género, discapacidad o por ser víctimas del conflicto armado, son más vulnerables y requieren un abordaje ajustado a sus necesidades y particularidades, para disminuir situaciones de inequidad que dificultan el goce efectivo de sus derechos fundamentales, buscando lograr la equidad en el derecho a la diferencia.

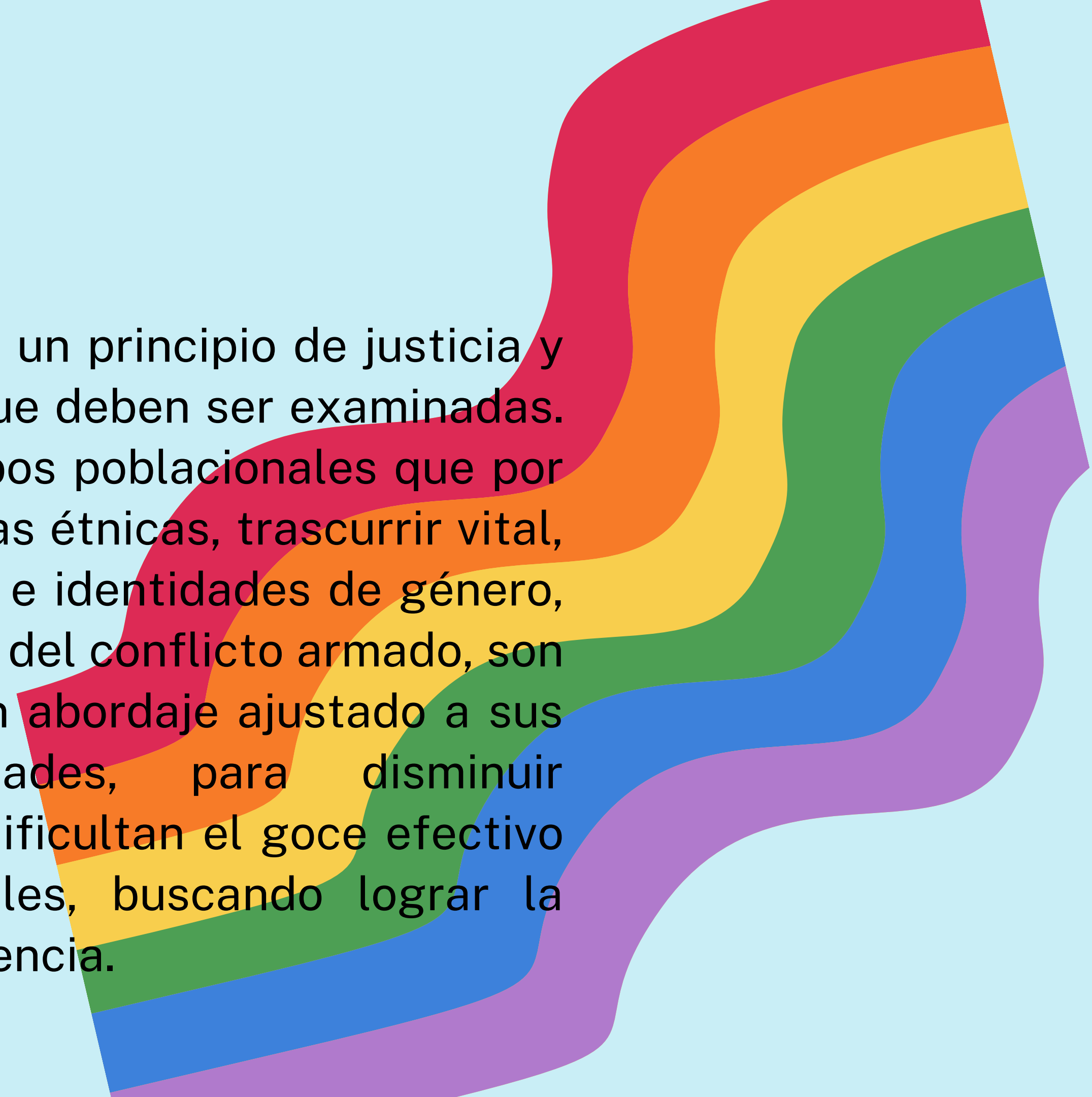

Teniendo en cuenta lo anterior, el papel del Estado es el de aplicar el enfoque diferencial en la gestión pública de la ciudad, reconociendo los conocimientos y capacidades de las diversas poblaciones, garantizando la igualdad en la garantía de sus derechos, la no discriminación, la equidad en el acceso y el desarrollo de respuestas diferenciadas.



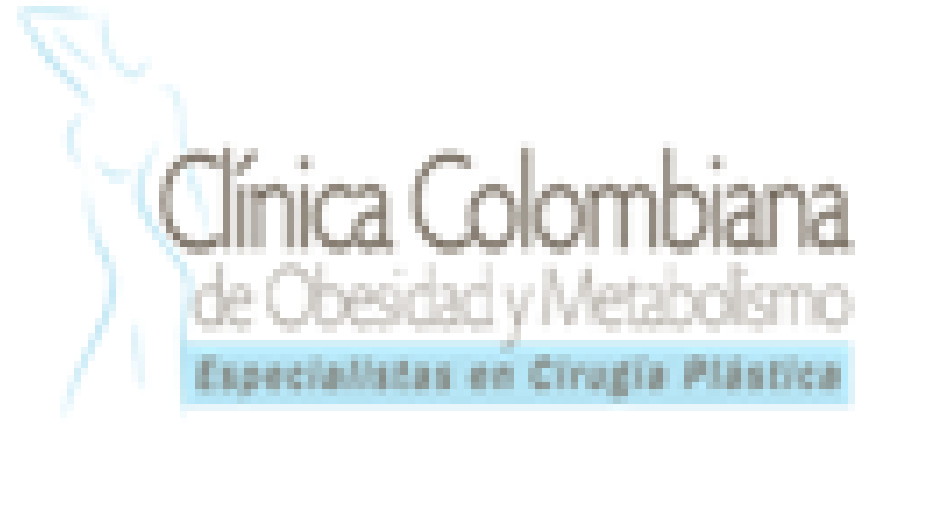

MUCHAS GRACIAS!

Servicio al cliente.

TEMA: _____ ENFOQUE DIFERENCIAL PPSS FECHA: 15-jun-22
 HORAS EMPLEADAS: 1 AREA: SERVICIO AL CLIENTE-ASISTENCIAL
 CAPACITACION X INDUCCIÓN: _____
 RESPONSABLE: Marcela Villamil FIRMA: 
 GENERAL SUH X GENERAL SG-SST

OBJETIVO: **CONOCER E IMPLEMENTAR EL ENFOQUE DIFERENCIAL EN LAS DIFERENTES POBLACIONES**

Fecha	Dirección de correo electrónico	Puntuación	NOMBRE COMPLETO	CARGO	1,El Enfoque Diferencial no identifica las diversas concepciones, sentidos y lógicas de vida y pensamiento colectivo y personal que comparten las personas.	2.Marque la respuesta correcta: Que permite el Enfoque Diferencial	3,En términos de igualdad puedan acceder, usar y disfrutar de los bienes y servicios de la sociedad	4, El enfoque diferencial es la respuesta a:	5, ¿El papel del Estado es el de aplicar el enfoque diferencial en la gestión pública de la ciudad?
6/15/2022	paulaalejandracobraneirast@gmail.com	10/10	Paula alejandra cabra neira	Comunicaciones	FALSE	comprender y visibilizar las dinámicas de discriminación y exclusión social en la ciudad	TRUE	Principio de justicia y Equidad	TRUE
6/15/2022	ccomcitas@gmail.com	10/10	Paola Cantor	Recepcionista	FALSE	comprender y visibilizar las dinámicas de discriminación y exclusión social en la ciudad	TRUE	Principio de justicia y Equidad	TRUE
6/15/2022	doritaval21@yahoo.com	10/10	Dora calderon	Enfermera Jefe	FALSE	comprender y visibilizar las dinámicas de discriminación y exclusión social en la ciudad	TRUE	Principio de justicia y Equidad	TRUE

TEMA: ENFOQUE DIFERENCIAL PPSS FECHA: 15-jun-22
 HORAS EMPLEADAS: 1 AREA: SERVICIO AL CLIENTE-ASISTENCIAL
 CAPACITACION X INDUCCIÓN: _____
 RESPONSABLE: Marcela Villamil FIRMA: _____
 GENERAL SUH X GENERAL SG-SST

OBJETIVO: **CONOCER E IMPLEMENTAR EL ENFOQUE DIFERENCIAL EN LAS DIFERENTES POBLACIONES**

Fecha	Dirección de correo electrónico	Puntuación	NOMBRE COMPLETO	CARGO	1,El Enfoque Diferencial no identifica las diversas concepciones, sentidos y lógicas de vida y pensamiento colectivo y personal que comparten las personas.	2.Marque la respuesta correcta: Que permite el Enfoque Diferencial	3,En términos de igualdad puedan acceder, usar y disfrutar de los bienes y servicios de la sociedad	4, El enfoque diferencial es la respuesta a:	5, ¿El papel del Estado es el de aplicar el enfoque diferencial en la gestión pública de la ciudad?
6/15/2022	gerencia@clinicaobesidad.com	10/10	Ana María Rey	Gerencia	FALSE	comprender y visibilizar las dinámicas de discriminación y exclusión social en la ciudad	TRUE	Principio de justicia y Equidad	TRUE
6/15/2022	ccomtesoreria@gmail.com	10/10	Ximena Torrado Navarro	Tesorería	FALSE	comprender y visibilizar las dinámicas de discriminación y exclusión social en la ciudad	TRUE	Principio de justicia y Equidad	TRUE
6/15/2022	sahear8@hotmail.com	10/10	Sandra Rodriguez	Esteticista	FALSE	comprender y visibilizar las dinámicas de discriminación y exclusión social en la ciudad	TRUE	Principio de justicia y Equidad	TRUE

TEMA: ENFOQUE DIFERENCIAL PPSS FECHA: 15-jun-22
 HORAS EMPLEADAS: 1 AREA: SERVICIO AL CLIENTE-ASISTENCIAL
 CAPACITACION X INDUCCIÓN: _____
 RESPONSABLE: Marcela Villamil FIRMA _____
 GENERAL SUH X GENERAL SG-SST

OBJETIVO: **CONOCER E IMPLEMENTAR EL ENFOQUE DIFERENCIAL EN LAS DIFERENTES POBLACIONES**

Fecha	Dirección de correo electrónico	Puntuación	NOMBRE COMPLETO	CARGO	1,El Enfoque Diferencial no identifica las diversas concepciones, sentidos y lógicas de vida y pensamiento colectivo y personal que comparten las personas.	2.Marque la respuesta correcta: Que permite el Enfoque Diferencial	3,En términos de igualdad puedan acceder, usar y disfrutar de los bienes y servicios de la sociedad	4, El enfoque diferencial es la respuesta a:	5, ¿El papel del Estado es el de aplicar el enfoque diferencial en la gestión pública de la ciudad?
6/15/2022	oandresgomez@gmail.com	10/10	Andres Gomez	Cirujano plastico	FALSE	comprender y visibilizar las dinámicas de discriminación y exclusión social en la ciudad	TRUE	Principio de justicia y Equidad	TRUE
6/15/2022	medicinafuncional@clinicaobesidad.com	10/10	Nelsa Ioanna González	Medico	FALSE	comprender y visibilizar las dinámicas de discriminación y exclusión social en la ciudad	TRUE	Principio de justicia y Equidad	TRUE
6/15/2022	direccioncomercial@clinicaobesidad.com	10/10	Lizeth Rodriguez	Enfermera Jefe	FALSE	comprender y visibilizar las dinámicas de discriminación y exclusión social en la ciudad	TRUE	Principio de justicia y Equidad	TRUE

TEMA: ENFOQUE DIFERENCIAL PPSS FECHA: 15-jun-22
 HORAS EMPLEADAS: 1 AREA: SERVICIO AL CLIENTE-ASISTENCIAL
 CAPACITACION X INDUCCIÓN:
 RESPONSABLE: Marcela Villamil FIRMA
 GENERAL SUH X GENERAL SG-SST

OBJETIVO: CONOCER E IMPLEMENTAR EL ENFOQUE DIFERENCIAL EN LAS DIFERENTES POBLACIONES

Fecha	Dirección de correo electrónico	Puntuación	NOMBRE COMPLETO	CARGO	1,El Enfoque Diferencial no identifica las diversas concepciones, sentidos y lógicas de vida y pensamiento colectivo y personal que comparten las personas.	2.Marque la respuesta correcta: Que permite el Enfoque Diferencial	3,En términos de igualdad puedan acceder, usar y disfrutar de los bienes y servicios de la sociedad	4, El enfoque diferencial es la respuesta a:	5, ¿El papel del Estado es el de aplicar el enfoque diferencial en la gestión pública de la ciudad?
6/15/2022	chaira.811509@gmail.com	10/10	carlos pachon	Auxiliar de enfermería	FALSE	comprender y visibilizar las dinámicas de discriminación y exclusión social en la ciudad	TRUE	Principio de justicia y Equidad	TRUE
6/15/2022	administrador@clinicaobesidad.com	10/10	VALENTINA CASTAÑO	ADMINISTRACION	FALSE	comprender y visibilizar las dinámicas de discriminación y exclusión social en la ciudad	TRUE	Principio de justicia y Equidad	TRUE